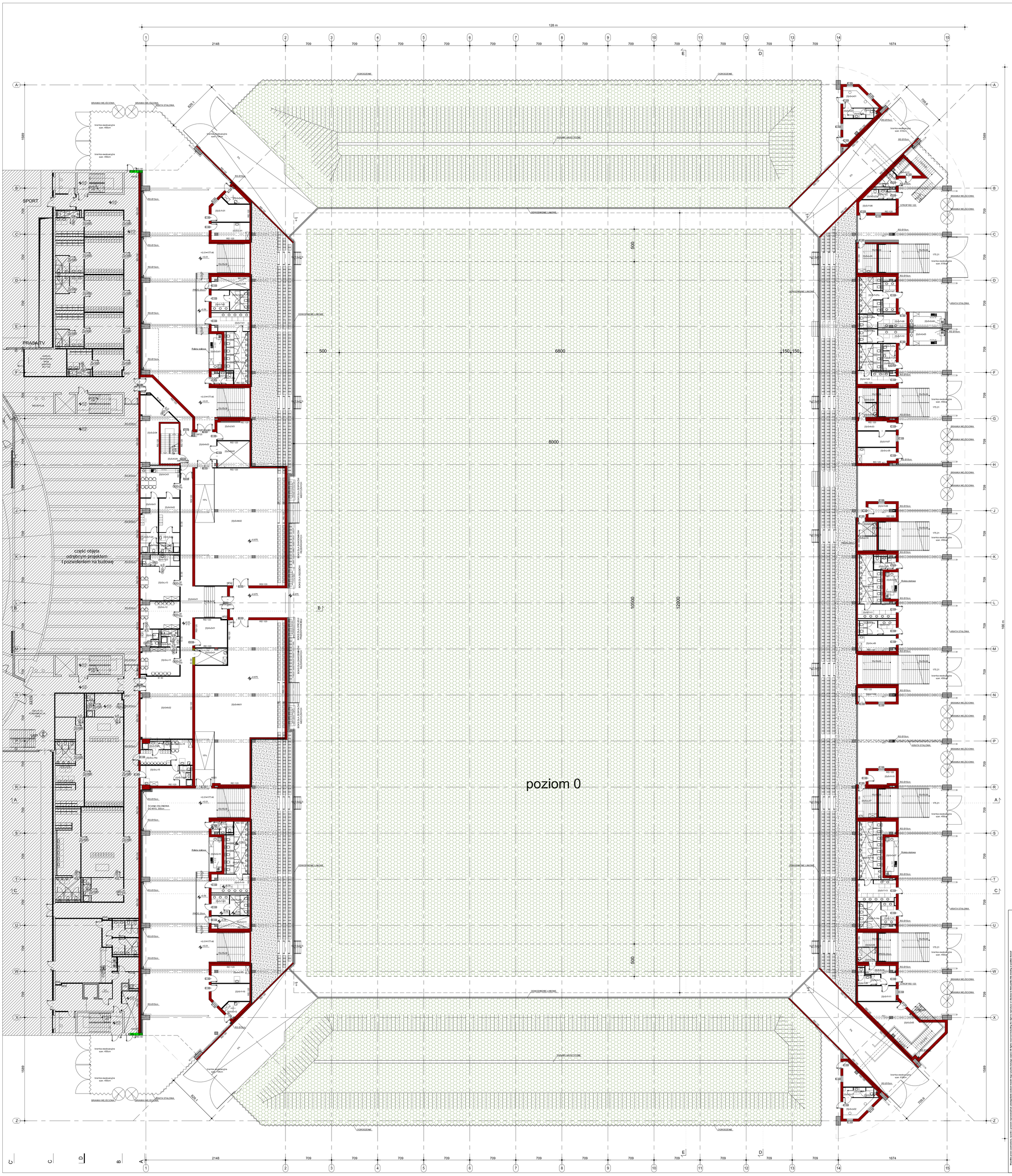

Nazwa inwestycji / adres

Budowa stadionu piłkarskiego
(na terenie istniejącego stadionu)
przy ulicy Struga w Radomiu

część działki nr ewid. 78 przy ul.Andrzeja Struga / 11 Listopada
i część działki nr ewid. 81 przy ul. Stanisława Zbrowskiego

Inwestor

Miejski Ośrodek Sportu i Rekreacji w Radomiu Sp. z o.o.
ul. Gabriela Narutowicza 9, 26-600 Radom

Projektant

ROSA-BUD S.A.
26-600 RADOM, ul. Gozowa 5/7,
tel.(0 48) 383 51 50, fax (0 48) 384 63 00
www.rosabud.pl email: rosabud@rosabud.pl

WOJCIECH GĘSIAK STUDIO ARCHITEKTONICZNE
26-600 RADOM ul. Orzechowa 22,
tel. (048) 384 55 95, (048) 383 33 19, www.wojciekgesiak.pl
e-mail: wojciekgesiak@wojciekgesiak.pl fax (048) 384 55 96

Branża	ARCHITEKTURA	Stadium dokumentacji	PROJEKT BUDOWLANY
Generalny Projektant	mgr Inż.arch. Wojciech Gęsiak	Nr uprawnień	WBP-II-K-8386/RA/58/83
Zespół projektowy	mgr Inż.arch. Paweł Gregorek mgr inż.arch. Kinga Kanik		MA/046/10
Sprawdzający	mgr Inż.arch. Paweł Gregorek		MA/046/10

Treść rysunku

RZUT POZIOMU "0" ETAP 1B

Data	LISTOPAD 2016		Skala
Nr projektu: P-628	Data Rewizji	Nr tomu: II	1:200
Nr rysunku: PB-S-A-R-IB-01			

Wszelkie prawa autorskie, zgodnie z Ustawą z dnia 4 lutego 1994 r. (DzU.2006 Nr 90 poz. 631 z późn. zm.) należą do wyłącznej własności firmy ROSA-BUD S.A. Nie wolno kopiować, powielać, udostępniać osobom trzecim ani wykorzystywać do innych celów niż wskazane w umowie, bez pisemnej zgody autora projektu.